

Folletos DIN largo 6 páginas

Plegado: Tríptico, plegado en C

Especificaciones

Tamaño de archivo: **300,22mm x 213,22mm**

Tamaño final (formato abierto): 297mm x 210mm (DIN A4)

Corte: 1,61mm

Resolución: 300dpi

Modelo de color recomendado: CMYK

Plano

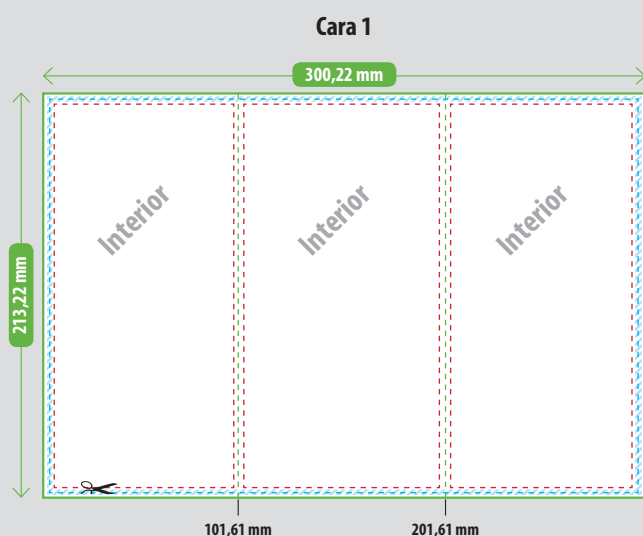

Tamaño de archivo: 300,22mm x 213,22mm

Los fondos deben ocupar toda el área de diseño.

Tamaño final: 297mm x 210mm (DIN A4)

Línea de corte: a 1,61mm del borde del archivo.

Aquí será cortado. El corte puede desviarse hasta 1mm (Tolerancia de corte).

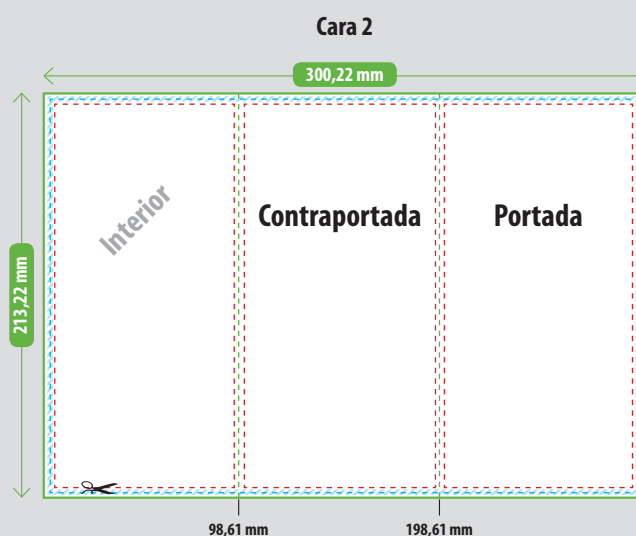

Zona de seguridad:

A 3,22mm del borde del archivo.

Comprueben que los elementos, que no hayan de ser cortados, se encuentren dentro de este área.



Área de tolerancia de corte

Dentro de este área puede oscilar el corte.

Orientación

para flyers de doble cara

Orientación vertical

Orientación al cargar los archivos:



Orientación en el pliego de impresión:



Orientación horizontal

Orientación al cargar los archivos:

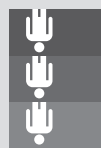

Orientación en el pliego de impresión:

