

# Folletos DIN A6 4 páginas

Plegado: Díptico

## Especificaciones

<b>Tamaño de archivo:</b>	<b>213,22mm x 151,22mm</b>
<b>Tamaño final</b> (formato abierto):	210mm x 148mm (DIN A5)
<b>Corte:</b>	1,61mm
<b>Resolución:</b>	300dpi
<b>Modelo de color recomendado:</b>	CMYK

## Plano

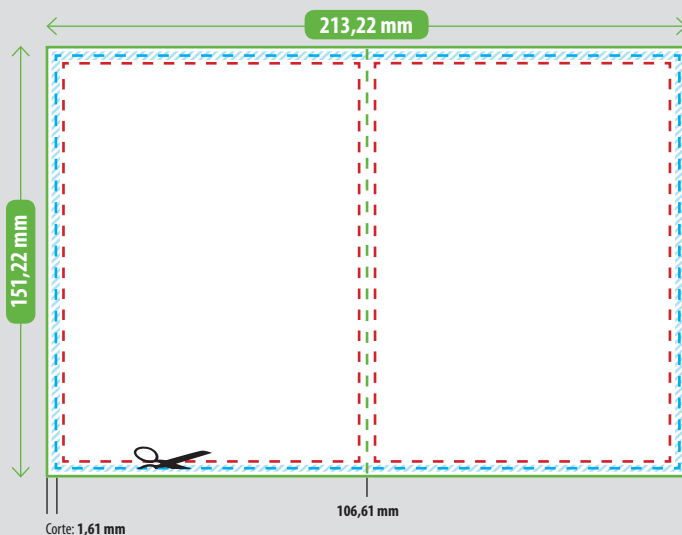

**Tamaño de archivo:** 213,22mm x 151,22mm

Los fondos deben ocupar toda el área de diseño.

**Tamaño final:** 210mm x 148mm (DIN A5)

**Línea de corte:** a 1,61mm del borde del archivo.

Aquí será cortado. El corte puede desviarse hasta 1mm (Tolerancia de corte).

**Zona de seguridad:**

A 3,22mm del borde del archivo.

Comprueben que los elementos, que no hayan de ser cortados, se encuentren dentro de este área.

**Área de tolerancia de corte**  
Dentro de este área puede oscilar el corte.

## Orientación

para flyers de doble cara

### Orientación vertical

Orientación al cargar los archivos:

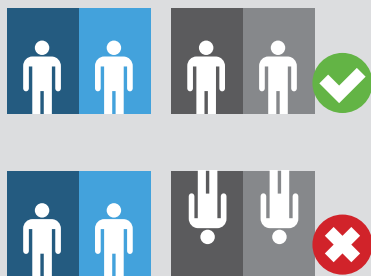

Orientación en el pliego de impresión:



### Orientación horizontal

Orientación al cargar los archivos:

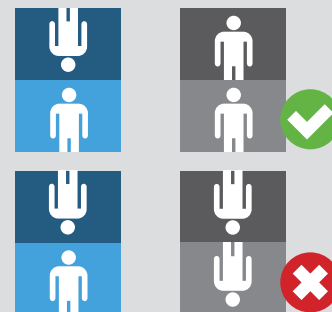

Orientación en el pliego de impresión:

